Régime foncier agricole

Il est primordial de persévérer pour tendre à un accès **équitable à la terre.**

LE PLAN D'ACTION GLOBAL DE LA DNUAF S'ARTICULE autour de 5 piliers propositionnels suivants pour faciliter l'accès à la terre et aux droits des familles exploitantes.

L'agriculture familiale est un moyen d'organiser la production agricole basée sur les profonds liens qui unissent la terre au noyau familial qui l'exploite.

Au-delà de sa valeur sociale et économique, dans l'agriculture familiale, la terre est étroitement rattachée aux traditions et à la culture. Ce lien si vital à la production nourricière est inaliénable des notions de développement durable, de lutte contre le réchauffement climatique et d'éradication de la faim.

Les inégalités foncières agraires continuent de progresser et touchent directement des millions d'agriculteurs familiaux et leurs communautés. De ces disparités, découlent toutes les injustices sociales, et influencent fortement les systèmes politiques, économiques, environnementaux et territoriaux.

608 on compte environ **MILLONS** d'exploitations agricoles dans le monde

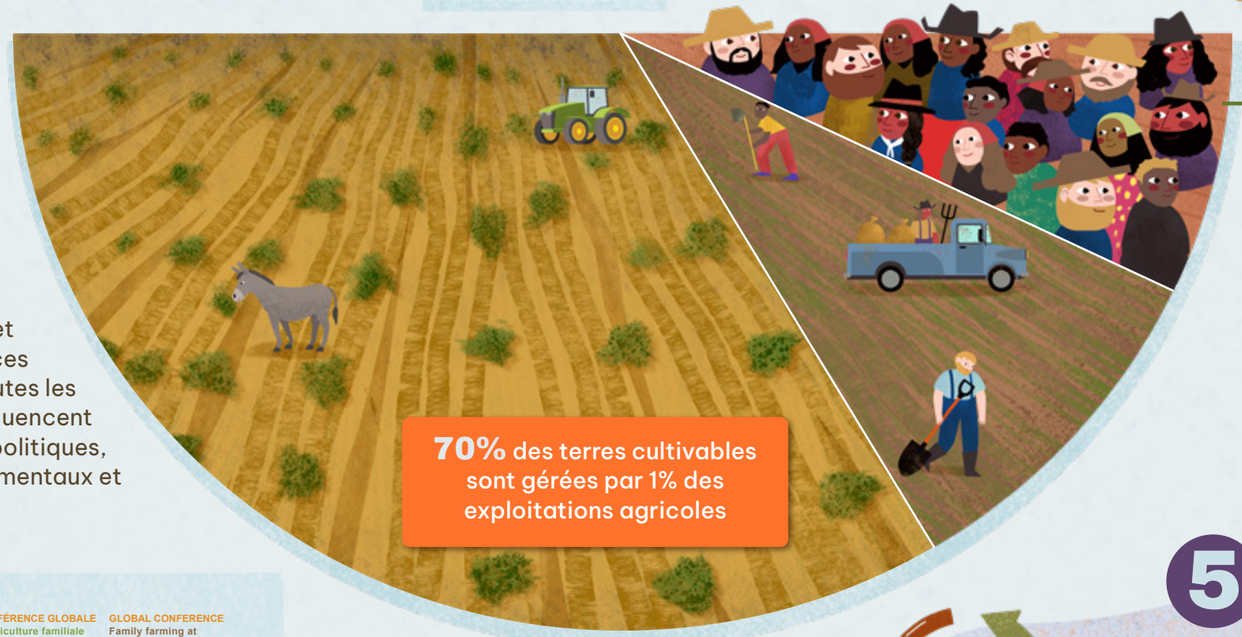

12% DES TERRES agricoles sont gérées par 84% des exploitations agricoles, qui disposent d'un peu moins de 2 hectares par projet.

1 **Promouvoir l'égalité des sexes** dans l'agriculture familiale et le leadership féminin.

2 **Soutenir la jeunesse et** la transmission intergénérationnelle dans l'agriculture familiale.

3 **Créer un contexte politique** propice au développement de l'agriculture familiale.

4 **Œuvrer pour une meilleure intégration socioprofessionnelle,** la résilience et le bien-être des agricultrices et agriculteurs familiaux, leurs foyers et les communautés rurales.

5 **Favoriser le développement** durable dans l'agriculture familiale pour mettre en place des modèles alimentaires résilients au changement climatique.

CONFERENCIA GLOBAL Agricultura familiar en el centro de los sistemas alimentarios sostenibles

CONFÉRENCE GLOBALE L'agriculture familiale au cœur des systèmes alimentaires durables

GLOBAL CONFERENCE Family farming at the core of Sustainable Food Systems

Financé par l'Union européenne

Décennie des Nations Unies pour L'AGRICULTURE FAMILIALE 2019-2028

WRF FRM ML

Anseeuw, W. (ILC/CIRAD) & Baldinelli, G.M. (ILC) (2020): La desigualdad de la tierra en el corazón de las sociedades desiguales. y FRM, (2020), Hoja de ruta sobre políticas públicas para el empoderamiento de la mujer y la igualdad de género en la Agricultura Familiar en el marco del Decenio de las Naciones Unidas de la Agricultura Familiar 2019-2028. y Plan de Acción Global del Decenio de las Naciones Unidas para la Agricultura Familiar 2019-2028.