Jeunes ruraux

La Décennie des Nations unies pour l'agriculture familiale a inclus les jeunes dans sa vision, ses plans et ses actions, reconnaissant dès le départ l'importance de créer des conditions optimales pour la durabilité générationnelle de l'agriculture familiale.

Les jeunes agriculteurs et agricultrices sont les fournisseurs potentiels de nourriture dans le monde, elles et ils jouent un rôle fondamental dans la préservation des ressources naturelles et représentent un potentiel économique clé pour la réduction de la pauvreté.

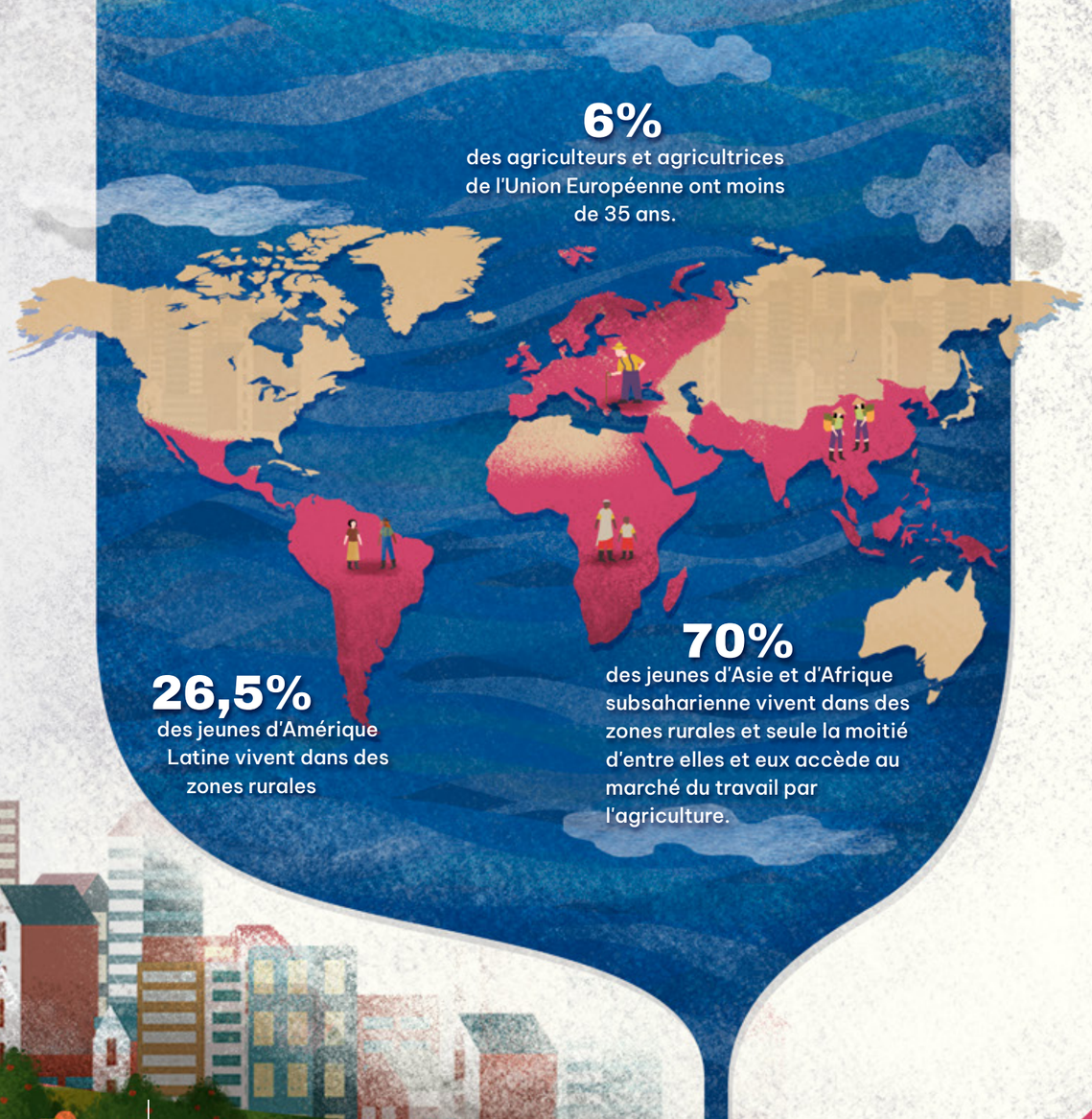

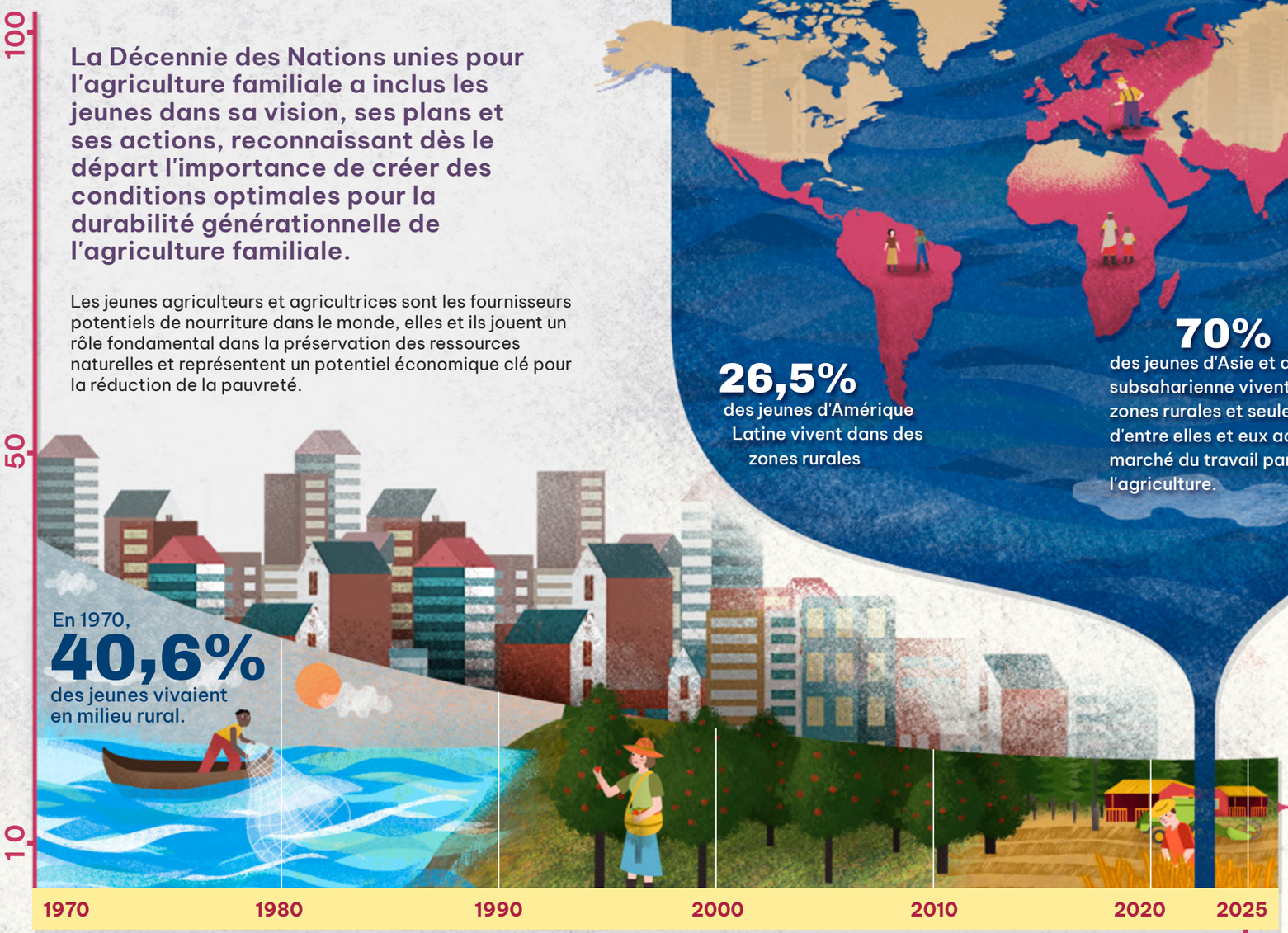

La jeunesse rurale constitue une actrice stratégique pour la transformation des territoires ruraux et est un agent multiplicateur du capital social. Nous devons générer des politiques publiques pour :

Promouvoir la participation des jeunes dans les Fédérations et Associations d'agriculture familiale et, à leur tour, dans les activités de formation et les processus de plaidoyer politique.

Faciliter la transmission des exploitations familiales des agriculteurs et agricultrices âgés aux jeunes.

Promouvoir l'équité entre les genres dans l'agriculture familiale.

Améliorer les infrastructures sociales, éducatives et culturelles dans les zones rurales pour faciliter la résidence en milieu rural.

CONFERENCIA GLOBAL
Agricultura familiar en el centro de los sistemas alimentarios sostenibles

CONFÉRENCE GLOBALE
L'agriculture familiale au cœur des systèmes alimentaires durables

GLOBAL CONFERENCE
Family farming at the core of Sustainable Food Systems

Financé par l'Union européenne

Décennie des Nations Unies pour L'AGRICULTURE FAMILIALE 2019-2028

WRF FRM ML

Les défis communs et globaux auxquels sont confrontés les jeunes ruraux sont l'exode urbain et périurbain dû au manque d'opportunités, le faible accès à la terre et aux ressources productives, l'accès difficile aux services financiers, les options d'emploi limitées et les facteurs sociaux tels que l'inégalité de genre et les préjugés.

WRF. 2011. Conférence mondiale sur l'agriculture familiale, nourrir le monde, prendre soin de la planète.
MCC et WRF, 2016. L'agriculture des jeunes et des familles.

On s'attend à ce que, d'ici 2025, près de

15%

des jeunes vivent dans des zones rurales.